

**COMUNE DI CENTO**  
Provincia di Ferrara

**VARIANTE ALL'ASSETTO PLANIMETRICO  
CENTO  
VIA SCARLATTI SNC - LOTTO 2**

**IL  
PROGETTISTA  
E DDLL:**  
*Altri Spazi*  
Studio di Architettura ed Urbanistica di Antonio Stellato Architetto

Piazza Calori 24 - 40018 San Pietro in Casale (BO)  
Tel./Fax.: 051 6661356 - Cellulare: 339 4041566 -  
Mail: arch\_stellato@yahoo.it - Web: www.abitarestellato.com

**TAVOLA UNICA**  
*Planimetria generale LOTTO 2*

Data: 10/05/2024	Scala 1:500	File: C:\Eserviziario\util\hard\desktop\Documenti\Anno10\via scarlati
------------------	-------------	---



**LE PROPRIETA':**

**IL COMUNE:**

VARIANTE ALL'ASSETTO PLANIMETRICO - CONVENZIONE APPROVATA CON DC N.12 DEL 31.01.2024

E' vietato l'utilizzo del presente elaborato senza l'espressa autorizzazione all'utilizzo da parte del Committente e/o Studio Altri Spazi

**LEGENDA**

-  Area oggetto di intervento - proprietà: Immobiliare Rigone ss
-  Distanze minime dai confini di proprietà
-  Sedime degli edifici di progetto (non vincolante)

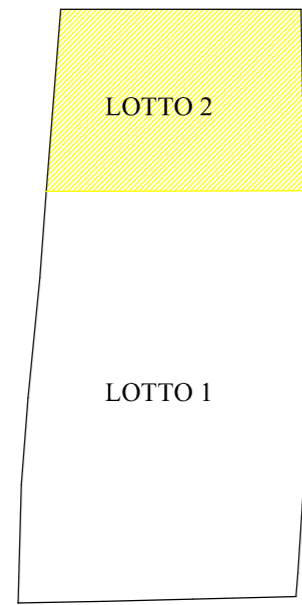

COMPARTO  
VIA SCARLATTI

**PARAMETRI LOTTO 2**

<b>STATO CONVENZIONATO</b>	<b>VARIANTE</b>
Superficie Fondiaria 3.279 mq	Superficie Fondiaria 3.279 mq
Superficie Fondiaria Lotti 2.836 mq	Superficie Fondiaria Lotti 2.836 mq
SU complessiva 1.140 mq	SU complessiva 920 mq

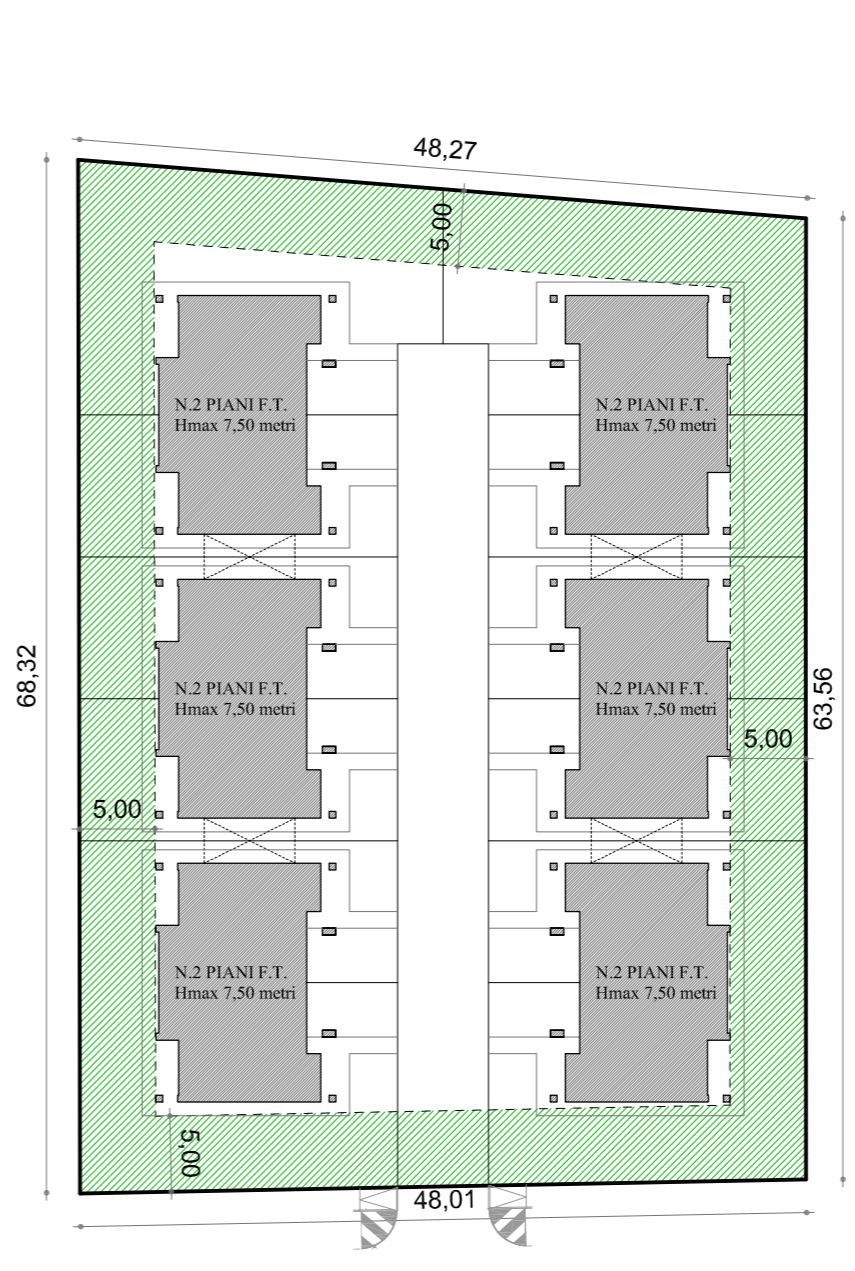

**STATO CONVENZIONATO**

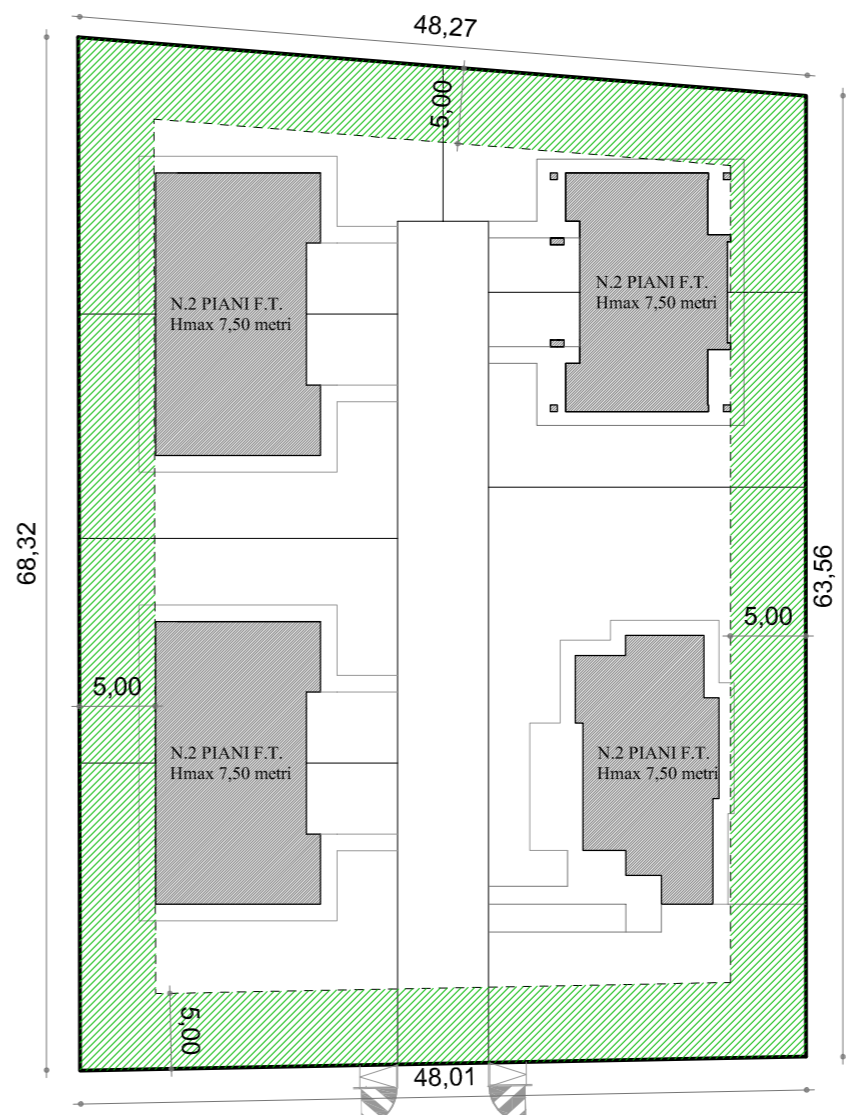

**VARIANTE**

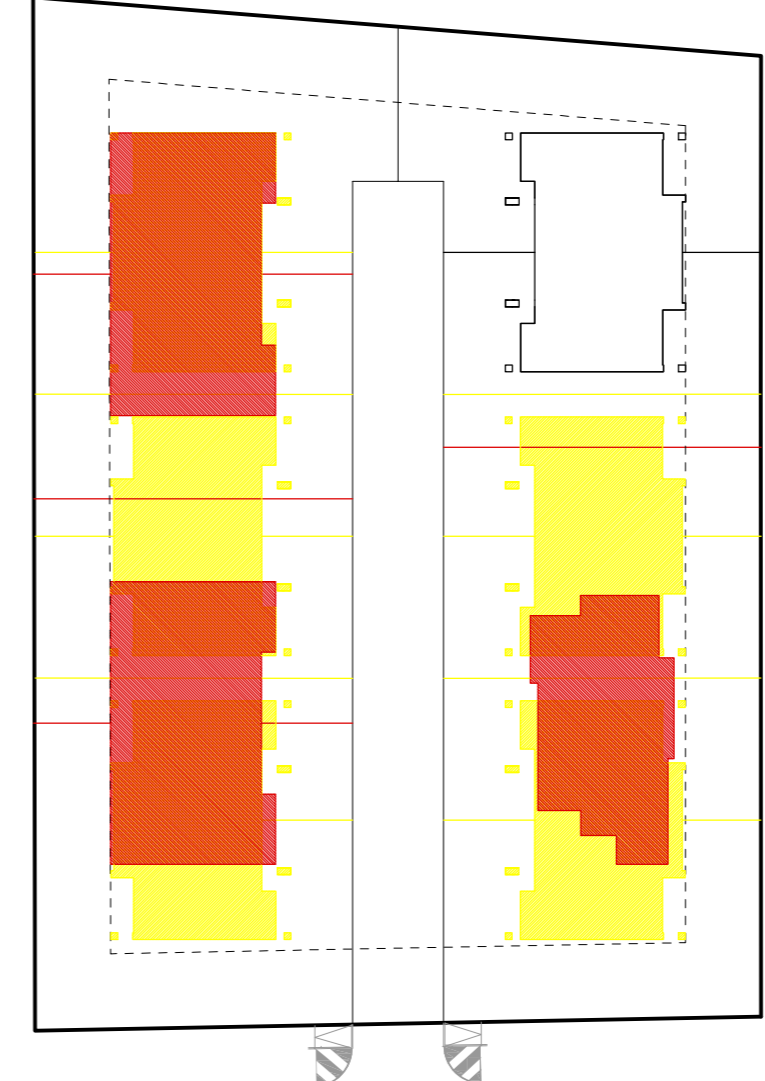

**STATO COMPARATO**

 DEMOLIZIONI  COSTRUZIONI

